《初中音樂新編》第二冊

單元二　演繹音樂　　評估卷　卷二　聆聽（教師版本）

姓名：_____　　班別：_____

分數：_____/20_____

（一）聆聽老師彈奏歌曲選段，並於橫線上「✓」出正確的和弦進程及圈出最後一個和弦。（4 分）

(a) *You Raise Me Up*

(i)　I　I　V　V　IV　(I / IV / V)　_____

(ii)　I　V　I　V　IV　(I / IV / V)　✓

(iii)　I　IV　I　V　I　(I / IV / V)　_____

(b) *My Grandfather's Clock*

(i)　V　V　I　IV　I　V　(I / IV / V)　_____

(ii)　V　I　V　IV　IV　V　(I / IV / V)　_____

(iii)　I　V　I　IV　I　V　(I / IV / V)　✓

（二）聆聽老師彈奏正三和弦，然後圈出正確答案。（3 分）

(a)　(I / i)　和弦　　(b)　(IV / iv)和弦　　(c)　(V / v)和弦

（三）聆聽以下歌曲選段，然後圈出它們所屬的織體。（2 分）

(a)　貝多芬：月光奏鳴曲　　（單音音樂 / 主調音樂 / 複音音樂）

(b)　沙伊特：*Cantus XXVIII, O Nachbar Roland*

（單音音樂 / 主調音樂 / 複音音樂）

（四）聆聽以下歌曲選段，然後回答所附問題。（11 分）

(a)　爲歌曲選段填上缺漏音符及其唱名。（8 分）

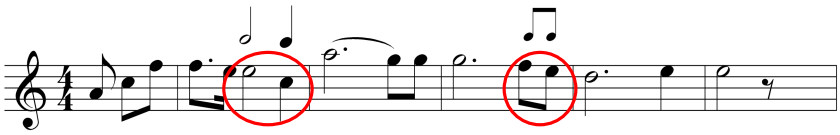

唱名：m' d'　　f' m'

(b) 歌曲選段由（女高音 / 女低音 / 男高音 / 童聲）以（獨唱 / 齊唱 / 合唱）形式演繹，而音樂織體是（單音音樂 / 主調音樂 / 複音音樂）。（3 分）

© 版權所有　翻印必究

卓思出版社有限公司 2012